Garage COLOR
Tú Taller de Confianza!

BUS COLOR SPA
R.U.T.: 77.661.258-8
Giro: Taller de desabolladura, mantención y pintura de vehículos motorizados
Km 10,5, Galpón 7, Camino a Chaimavida, Concepción

COTIZACIÓN

Nº: 170 Fecha: 06-03-2025
Condición de pago: 50%IN 50% OUT
PPU: BHWD-17 Nº Serv.: 030

Cliente y/o Empresa

GIOVANNI ALEXANDER VEGA ALVAREZ
19.520.962-6
TRANSPORTES DE PASAJEROS VIA AUTOBUS
JOSE DE GARRO 1151, CONCEPCION
GIOVANNI VEGA A - PEDIDO VERBAL
PROYECTO: REPARACION SINIESTRO BUSES TUCAPEL

ITEM	Valor Unitario	Cantidad	Total
- REPARACION Y FABRICACIÓN COSTADO IZQUIERDO FRONTAL			
- CONSTRUCIÓN PORTA OPTICOS DELANTEROS			
- CAMBIO DE VIDRIO LATERAL IZQUIERDO			
- CAMBIO DE VIDRIO PARABRISA IZQUIERDO			
- PINTURA SEGÚN NORMA LICITADO CONCEPCION			
- GRAFICA SEGÚN NORMA LICITADO CONCEPCION			
PLAZO DE ENTREGA 30 DIAS			
NO INCLUYE EL CAMBIO DE BISAGRAS, CHAPAS Y/O FOCOS			
50%ANTICIPO			
FECHA DE INGRESO: 15 MARZO 2025			
VALORES NETOS MAS IVA			

Observaciones

Subtotal	$ 1.800.000 CLP
Descuento	
IVA	$ 342.000 CLP
TOTAL	$ 2.142.000 CLP

Inventario

Combustible ☐☐☐☐☐☐☐☐☐☐
Set de Seguridad ☐ TAG☐ Pisos de goma ☐
Herramientas☐ Encendedor☐ Panel Radio☐
Documentos☐ Rueda repuesto☐ Conos☐
Plumillas☐Gata☐ Artículo de aseo☐ Letreros☐

Tranferir a:
bus color SpA
Bancoestado - Chequera Electronica
Nº 90271033752 - R.U.T:77.661.258-8
amunoz@buscolor.cl

garagecolor_oficial
www.buscolor.cl
amunoz@buscolor.cl
+56 9 743 496 68

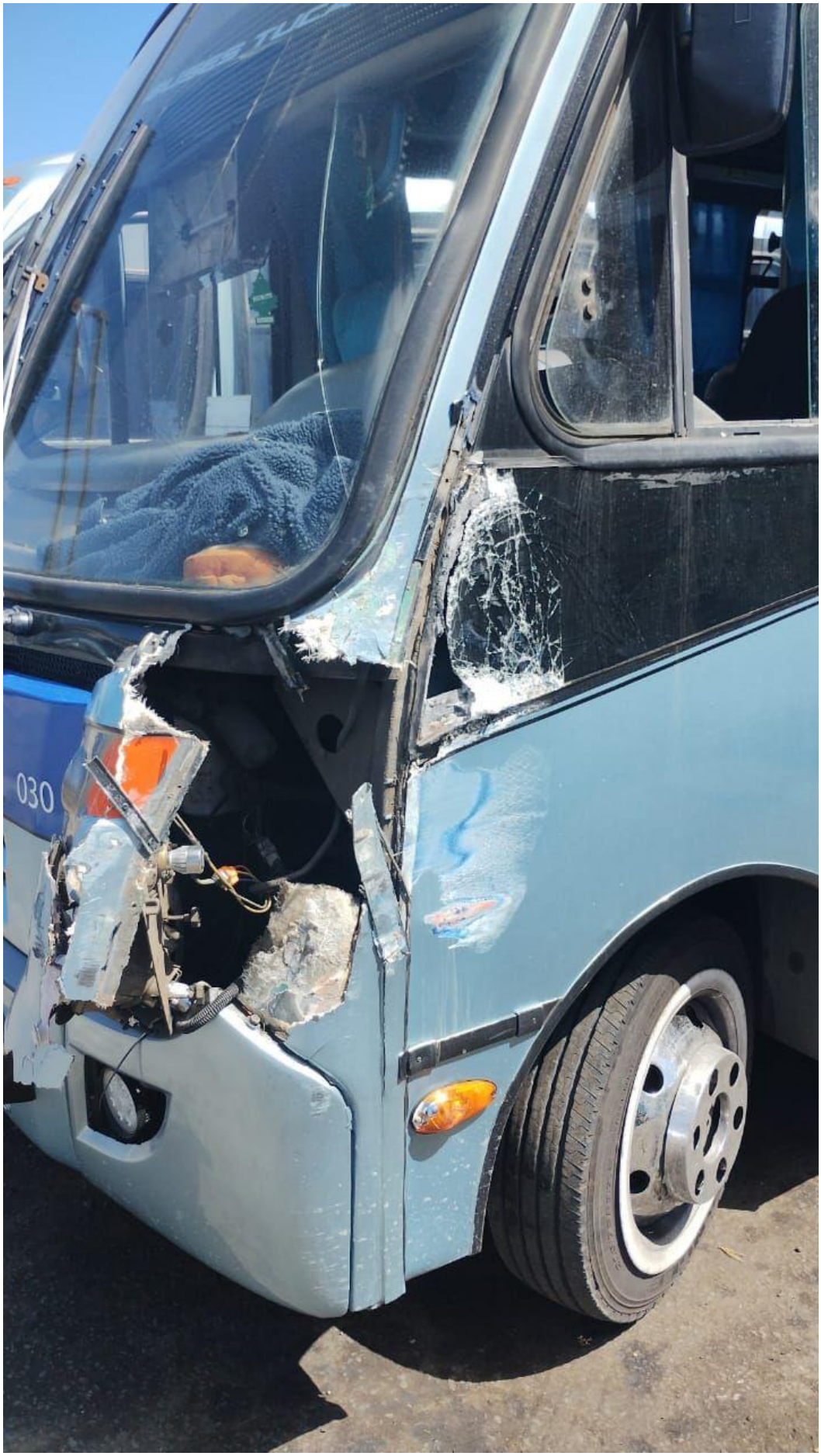
030

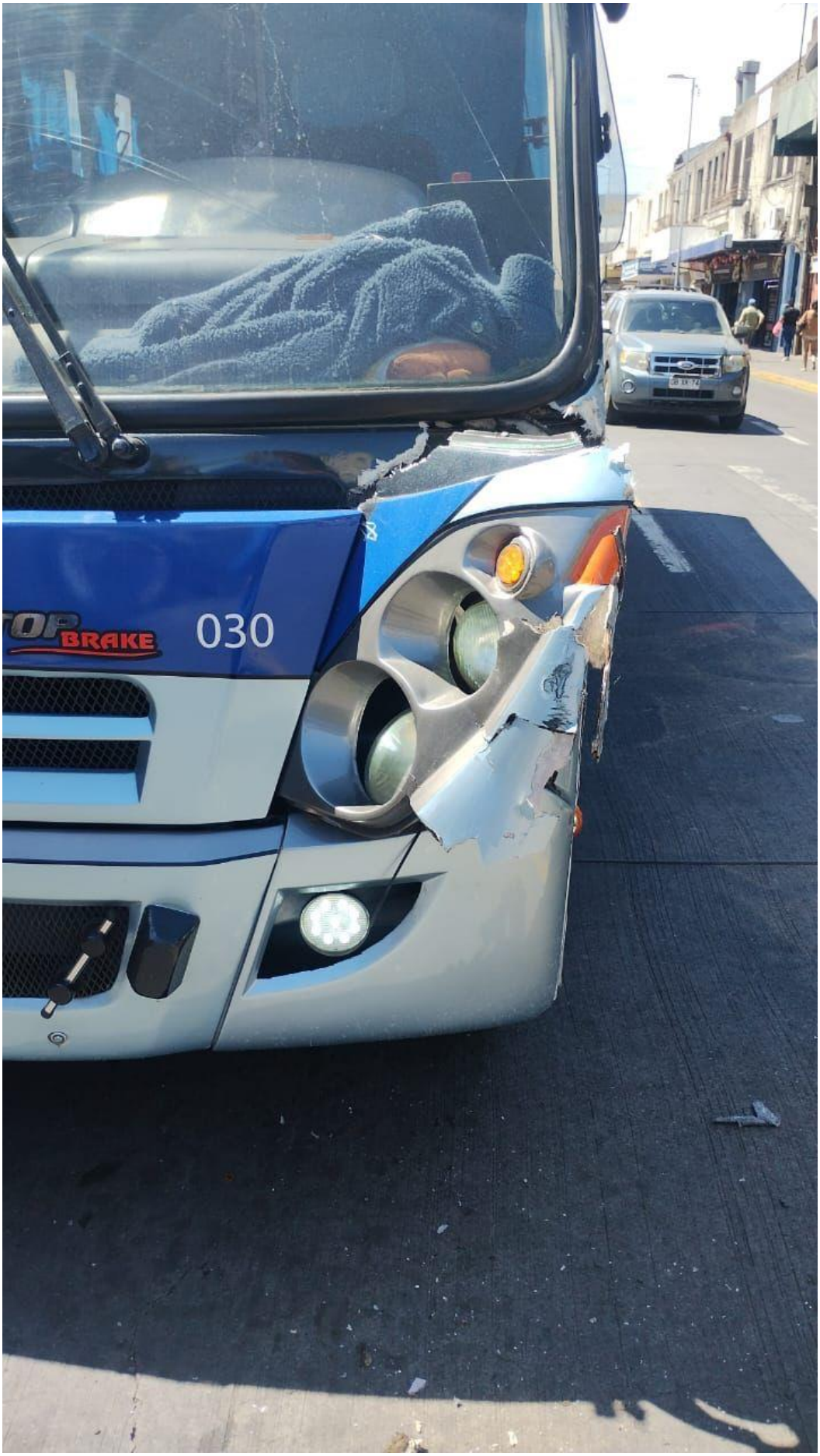
BRAKE
030

Mercedes-Benz
BUSES TUCAPEL
CAIO
60 BUSES TUCAPEL
TOP
030
BHWD-17